

Enseignement  
Catholique  
Etaplois

Venez découvrir

# LE COLLÈGE SAINT-JOSEPH

lors de notre

**Journée  
D'immersion  
Cm2** 9h00 - 16h30

&

**Nos portes ouvertes  
nocturnes** 17h30 - 20h00

Vendredi 12 décembre 2025

38 RUE DU GÉNÉRAL OBERT - 62630 ÉTAPLES

Inscription auprès de Mme Dias au **03 21 94 63 63**



Enseignement  
Catholique  
Etaplois



# L'Organisation du Collège

- Marilyne DUBOIS: Chef d'Etablissement
- Franck Douchin: Adjoint de Direction  
aidé de 3 personnels de vie scolaire
- 30 Professeurs qui encadrent vos enfants tout au long de l'année
- Sabrina DIAS : Secrétaire du Collège

## Le Centre Administratif

- **Kathy DESCHARLES** : Secrétaire de Direction
- **Corinne LEPRETRE** : Secrétaire Comptable =>  
Facturation des familles/restauration...



# HORAIRES

**Du Lundi au vendredi vos enfants sont accueillis**

**Le matin : de 8h10 à 12h10**

**L'après-midi : de 14h à 17h**

**Le Mercredi : de 8h10 à 12h10**



La présence est obligatoire durant ces périodes même  
en cas d'absence d'un professeur

**Chaque jour, ouverture de l'établissement dès 7h45**

**Possibilité d'étude de 17h à 18h**



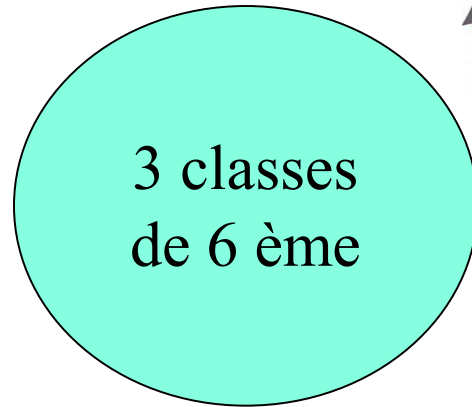

Cycle d'observation

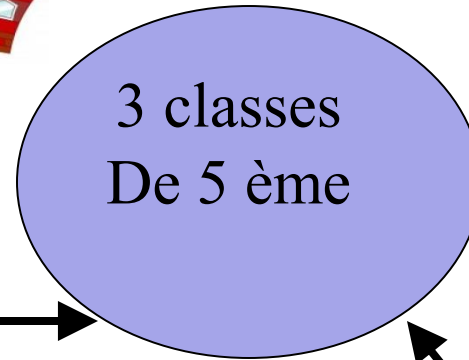

Cycle

Central

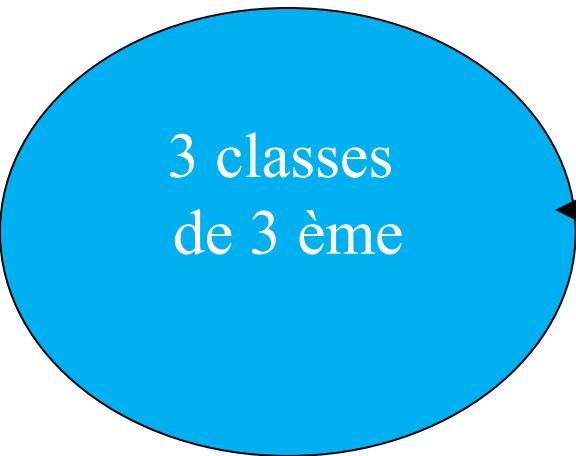

Cycle d'orientation

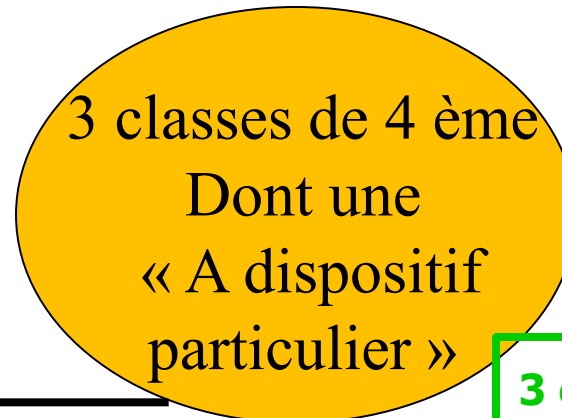

# Des salles spécialisées

Laboratoire de  
Sciences Physiques



1 Salle Informatique

Arts Plastiques



Musique

C.D.I.

Deux laboratoires de SVT

Deux salles de technologie



Salle de restauration

3 Salles de sports

Salles de langues



# La Restauration

*Choisir son entrée, son plat  
et son dessert  
c'est chouette ! ...*

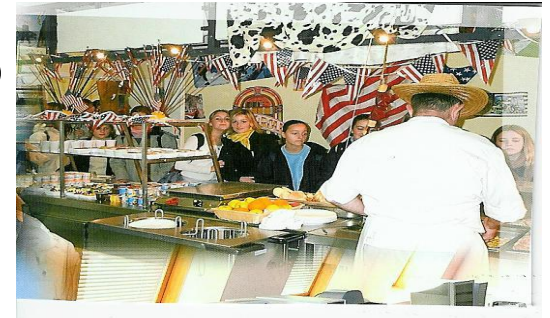

**Le service de restauration est  
confié à une société : ELIOR**

# Mon entrée en Sixième

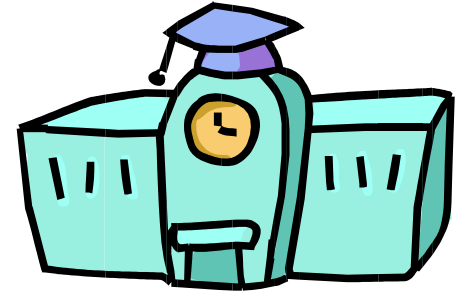

## Enseignements Communs

MATIERES	HORAIRES
Français	4 h 30
Mathématiques	4 h 30
Anglais	4 h 30
Hist/Géo Ed. Civ.	3 h 00
Sciences et Vie de la Terre	1 h30
Physique	1 h00
Soutien Maths/Français	1 h00
Arts Plastiques	1 h 00
Musique	1 h 00
Education Physique et Sportive	4 h 00
Vie de classe	1 h 00
Catéchèse	1 h 00
C.D.I.	1 h 00
Options	2h00 ou 3 h 00



Lundi		Mardi				Mercredi		Jeudi		Vendredi		
08:15  HISTOIRE-GEOGRAPHIE POMMIER M. 301C		08:15 (A) MATHS T. C. 206A MATISSEGPE2	08:15 (A) TECHN D. E. 109 MATISSEGPE1	08:15 (B) PH-CH M. M. 104 MATISSEGPE1	08:15 (B) SVT D. D. 214 MATISSEGPE2	08:15  SCIENCES VIE & TERRE DEBAST D. 214		08:15  FRANCAIS DEPERSIN J. 301D		ED.PHYSIQUE & SPORT. BODART A.		
09:10		09:10	09:10	09:10	09:10	09:10		09:10				
09:15 (A) MATHEMATIQUES TELLIER C. 206A	09:15 (B) ANGLAIS LV1 BRUAK I. 208	09:10 (A) MATHS T. C. 206A MATISSEGPE1	09:10 (A) TECHN D. E. 109 MATISSEGPE2	09:10 (B) PH-CH M. M. 104 MATISSEGPE2	09:10 (B) SVT D. D. 213 MATISSEGPE1	09:10  FRANCAIS DEPERSIN J. 301D		09:10  ARTS PLASTIQUES PARENTY A. 303				
10:10		10:05	10:05	10:05	10:05	10:05		10:05		10:05		
10:20  ANGLAIS LV1 BRUAK I. 208		10:20  ED.PHYSIQUE & SPORT. BODART A.				10:20 (A) VIE DE CLASSE BRUAK I. 208	10:20 (B) ANGLAIS LV1 BRUAK I. 208	10:20 (A) PHYSIQUE-CHIMIE MASE M. 104	10:20 (B) FRANCAIS DEPERSIN J. 301D	10:20  ANGLAIS LV1 BRUAK I. 208		
11:15						11:15	11:15	11:15	11:15	11:15		
11:15  FRANCAIS DEPERSIN J. 301D						11:15  ANGLAIS LV1 BRUAK I. 208				11:15  ANGLAIS LV1 BRUAK I. 208		11:15 ALLDE L. S. 212 ALLD6°
12:10		12:10				12:10		12:10		12:10	12:10	12:10
12:10  CAMBR L. D., A. S. 206B CAMB6°												
13:00		13:00  CHORALE HENON M. 304						13:00  CHORALE HENON M. 304				
		13:55						13:55				
14:00  MATHEMATIQUES TELLIER C. 206A		14:00  MATHEMATIQUES TELLIER C. 206A						14:00 (A) HISTOIRE-GEOGRAPHIE POMMIER M. 301C	14:00 (B) ENS. MORAL & CIVIQUE LEHMANN S. 204	14:00  MATHEMATIQUES TELLIER C. 206A		
14:55		14:55						14:55	14:55	14:55		
14:55  CATHECHISME POMMIER M. 301C		14:55  FRANCAIS DEPERSIN J. 301D						14:55  HISTOIRE-GEOGRAPHIE POMMIER M. 301C		14:55 6OPTA P. M.	14:55 6OPTA T. J. 303	14:55  6OPTF
15:50		15:50						15:50		15:50		
16:05  TECHNOLOGIE DEPERSIN E. 110		16:05  CDI LHOMEL C. CDI						16:05  EDUCATION MUSICALE HENON M. 304		16:05 6OPTA G. A.	16:05 6OPTA P. A. 303	
17:00		17:00						17:00		17:00	17:00	17:00



# PRISE EN CHARGE D'ELEVES A BESOINS PARTICULIERS

## ✓Modalités :

- 1) Présence d'AESH pendant les cours et en aide aux devoirs



# Les PLUS en 6<sup>e</sup> de 15h à 17h

« *Attentif au Jeune d 'aujourd'hui pour former l'Homme de demain* » (Devise du Collège)

## Découverte par rotation périodique :

- Artistique : théâtre/sophrologie, Arts Thérapie
- Danse Contemporaine: Association les Pieds Nus
- Sportive : 3 activités seront proposées en début d'année
- Journalisme : Préparation du journal du collège
- Bilangue / Cambridge : 1 h/semaine
- Aide aux devoirs
- L'option foot sur sélection (tests en juin)



# Les PLUS dans les autres niveaux

**DE 14h ou 15h à 17h : mardi pour les 5è et jeudi 4è/3è**

- Préparation au Diplôme de Cambridge
- Sportive : 5è => 3 activités pendant l'année  
4è/3è => Sports de nature
- L'option foot et rugby
- Journalisme (5è)
- Aide aux devoirs
- Danse
- Expérience de Labo
- DMO (Découverte des métiers et orientation) (3è)





# Les activités Extra-Scolaires

## ✓ Les sorties et Voyages scolaires :

- Sortie d'une journée en Grande Bretagne (6ème)
- Sorties au Musée en rapport avec le programme d'Arts Plastiques (6è/5è)
- Sorties à Maréïs et Musée de la Mer en rapport avec le programme de Géographie (6è/5è)
- Voyage linguistique en Grande-Bretagne 1 semaine (5ème)
- Sorties en rapport avec le programme d'Hist/Géo (3ème)
- Voyage en Espagne ou Séjour à la neige (4ème/3ème)
- Voyage scolaire de fin d'année (4ème)





# Les relations avec les familles

## ✓ Rencontres Parents - Professeurs

- \* A la rentrée
- \* Avant les vacances d'octobre par le professeur principal
- \* A la fin du 1er trimestre lors du Marché de Noël
- \* Aux vacances d'Avril



A tout moment de l'année, vous pouvez rencontrer les enseignants sur **demande de rendez-vous**

## ✓ Un suivi de tous les instants

- \* Les notes et le travail scolaire au jour le jour sur internet (un code vous est remis en début d'année) – Ecole Directe
- \* Pour chaque trimestre :
  - Deux relevés de notes informatisés à retrouver sur Ecole Directe
  - Un bulletin remis aux parents par le Professeur Principal ou envoyé par courrier



## ✓ Des activités culturelles

Possibilité de renforcer les connaissances en Anglais en préparant le KET et le PET (diplôme de Cambridge)

## ✓ Des activités sportives

Association sportive de l'Etablissement : différentes activités sont proposées à partir de la rentrée



# L'Association de Parents d'Elèves

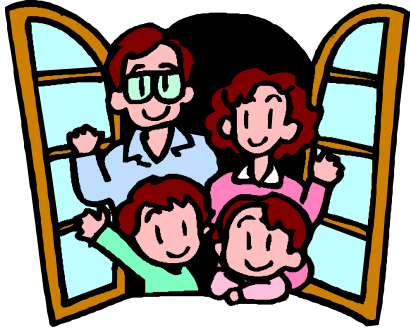

- **Parents correspondants de classe**
- **Achats de matériels pédagogiques et prise en charge en 6<sup>e</sup> d'une mensualité de tablette**
- **Animations diverses : grilles de Noël et marché de Noël, soirée des talents...**





**Objet : tarification selon la Mixité sociale à la rentrée**

Madame, Monsieur,

Nous souhaitons vous adresser ce courrier afin de vous rappeler l'importance de la mixité sociale dans le fonctionnement des établissements d'enseignement privés catholiques sous contrat avec l'État et de vous informer des changements à la rentrée 2026

Depuis la mise en place du protocole du 27/05/2023 entre le Ministre de l'Éducation Nationale *et le Secrétariat Général de l'Enseignement Catholique*, **la modulation des contributions familiales en fonction des ressources des familles est devenue une obligation pour tous les établissements privés sous contrat avec l'État**. Ce plan d'action a été instauré afin de garantir que les écoles, collèges et lycées privés favorisent l'accueil de tous les élèves, indépendamment de leurs origines 3 sociales ou de leurs moyens financiers.

La mixité sociale est essentielle pour garantir que nos écoles restent des lieux d'accueil ouverts à tous. Elle reflète également notre engagement à vivre les principes de solidarité, de justice et d'équité qui sont au cœur de la mission chrétienne.

Concrètement, à partir de la rentrée 2026/2027, afin de permettre à chaque enfant d'être accueilli dans notre ensemble scolaire, quel que soit son milieu socio-économique, le montant des contributions familiales fera l'objet d'une modulation en fonction des revenus des familles. Cette démarche obligatoire qui répond à une demande de l'État, a pour but :

- De favoriser la diversité sociale et culturelle au sein de notre communauté éducative.
- D'assurer l'accessibilité financière à notre établissement pour toutes les familles qui souhaitent partager notre projet éducatif.
- De mettre en œuvre une solidarité réelle entre les familles, selon leurs capacités contributives.

Ainsi, chaque famille sera invitée à fournir les informations nécessaires à la mise en place de cette modulation des contributions. L'annexe financière détaillée accompagnera le dossier de réinscription. Ces informations resteront strictement confidentielles et seront utilisées uniquement dans le cadre de cette démarche.

Nous restons à votre disposition pour toute question ou précision relatives à ce sujet.

Avec toute notre considération,

L'O.G.E.C.E .

Le Chef d'Etablissement,  
M. Dubois



# TARIFS 2025/2026

## A TITRE INDICATIF

Les frais de scolarité seront évalués en fonction  
du Revenu Fiscal de Référence de votre foyer

3 tarifs seront applicables selon vos ressources

*(Ils seront votés lors du Conseil d'Administration en début d'année 2026)*

**Frais inscription** : 30 €– pour les élèves extérieurs au Groupe Scolaire

**Repas** : 6€ par repas (formule complète => entrée/plat/dessert

5€ par repas (formule soft => entrée/plat ou entrée/dessert)

l'élève choisit sa formule lorsqu'il passe au self

**Etude** : 28€ par mois

# A TITRE INDICATIF

## GROUPE SCOLAIRE SAINT JOSEPH ETAPLES

### Tarifs pratiqués en 2025/2026 (votés en AG le 26/02/2025)

Frais scolaires facturés		COLLEGE SAINT JOSEPH		
		Annuel	Mensuel	
Frais d'inscription (Nouvelles familles uniquement - sauf aux élèves issus du Groupe Scolaire)		30 €	3 €	Taux révisé d'augmentation en 2019-2027
Participation des familles : <u>Modification à venir</u>		Tarification selon les revenus dès septembre 2026		
Forfait 137 repas (Demi-pensionnaire tous les jours de l'année scolaire)		685 € Soft - 822 € Complet	68,50 € Soft - 82,20 € Complet	Taux révisé d'augmentation en 2019-2027
Prix d'un repas		5 € Soft (1 Entrée + 1 Plat <del>au</del> 1 Plat + 1 Dessert)		Taux révisé d'augmentation en 2019-2027
Collège 5 € Soft ou 6 € Complet		6 € Complet (1 Entrée + 1 Plat + 1 Dessert <del>au</del> 2 Entrées + 1 Plat <del>au</del> 1 Plat + 2 Desserts)		Taux révisé d'augmentation en 2019-2027
Etude (si étude occasionnelle 2,80 € par présence)		280 €	28 €	Taux révisé d'augmentation en 2019-2027
Piscine > 10 séances aux élèves de 6e, 5e, 1ères et Terminales		16,00 €	1,60 €	Taux révisé d'augmentation en 2019-2027
Financement Tablette IPAD leasing sur 4 ans au Collège et 3 ans au Lycée (Nouveaux élèves 6e)		154,15 € x 4 années (1e à 3e)	15,41 € (1e à 3e)	Taux révisé d'augmentation en 2019-2027
Pack numérique COLLEGE <del>de</del> 21,90 € - <del>de</del> <del>4e à 5e</del> 18,90 € - <del>de</del> 7 €		de 7 € à 21,90 €	de 0,70 € à 2,19 €	Taux révisé d'augmentation en 2019-2027
Prestations extérieures selon les niveaux et choix retenus	Intervenant Anglais (sauf Cambridge)	25,00 €	2,50 €	Taux révisé d'augmentation en 2019-2027
	Préparation à l'oral du BNB (uniquement pour les 3e)	17,00 €	1,70 €	Taux révisé d'augmentation en 2019-2027
	Sophrologie (uniquement pour les 6e)	12,00 €	1,20 €	Taux révisé d'augmentation en 2019-2027
	Sports : Danse - Football - Rugby - Sports de maîtrise	25,00 €	2,50 €	Taux révisé d'augmentation en 2019-2027
Sorties et visites pédagogiques tous niveaux		45,00 €	4,50 €	Taux révisé d'augmentation en 2019-2027
Cotisation UDAPEL (Aînés des familles)		13,70 €	1,37 €	Taux révisé d'augmentation en 2019-2027
Cahier d'Activités Fantastisch 1ère année EMD <u>Allemand</u> (sauf élèves en option Allemand uniquement)		7,33 €	0,73 €	Taux révisé d'augmentation en 2019-2027
OPTIONS	Sciences	30,00 €	3,00 €	Taux révisé d'augmentation en 2019-2027
	Sports de Nature 4e 3e	100,00 €	10,00 €	Taux révisé d'augmentation en 2019-2027
	Cambridge	<del>3e - 4e à 6e</del> 42 € <del>5e</del> 32 €	13,00 €	Taux révisé d'augmentation en 2019-2027

Le badge de restauration remis en début d'année scolaire est valable pour toute la durée de scolarité dans l'établissement de référence

La somme forfaitaire de 10 € sera à régler en cas de réédition pour perte ou destruction

Mise à jour 02-12-2025

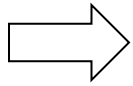

## Les services proposés

**Gratuité des transports scolaires pour les élèves qui empruntent les transports de la CA2BM (Quelques exceptions selon les points de montée)**

- **Accueil des élèves de 7 H 45 à 18 H.**
- **Le foyer socio-éducatif vous permet d'acheter des fournitures à bas prix.**
- **Des échéanciers sont à votre disposition pour payer de façon légère les sorties et voyages scolaires**
- **Possibilité de déposer une demande de Bourse nationale à partir du mois de septembre**





COLLÈGE  
**SAINT-JOSEPH**  
ETAPLES